

leibar&seigneurin

AGENCE D'ARCHITECTURE

<http://leibarseigneurin.com>

2 chemin de la Marouette
64100 BAYONNE
FRANCE
+33 (0) 5 59 47 32 60

1 impasse de la Pomme d'Or
33300 BORDEAUX
FRANCE
+33 (0) 5 56 50 16 84
LSarchitectes@leibarseigneurin.com



Associés depuis 1991, Xavier Leibar et Jean-Marie Seigneurin partagent leur passion de l'architecture depuis les bancs de l'ENSAP de Bordeaux.

Xavier Leibar, 52 ans, Architecte DPLG, diplômé de l'école d'architecture de Bordeaux, Professeur d'architecture à l'ENSAP de Bordeaux, Membre de l'Académie Française d'Architecture, Architecte Conseil de l'Etat.

Jean-Marie Seigneurin, 52 ans, Architecte DPLG, diplômé de l'école d'architecture de Bordeaux.

EQUIPE : Dans une volonté de regrouper toutes les compétences nécessaires au développement du projet architectural et urbain, Xavier Leibar et Jean-Marie Seigneurin se sont entourés d'une équipe pluridisciplinaire de 20 personnes qui regroupe 14 architectes dont 4 directeurs de projets, 1 économiste et 3 administratives, réparties sur les deux agences bordelaises et bayonnaises.

DOMAINES D'INTERVENTION : L'agence est intervenue dans la plupart des champs de la création architecturale (logement, tertiaire, bâtiment d'enseignement, bâtiments industriels, équipements publics) que ce soit en construction neuve ou en réhabilitation. En parallèle, elle a contribué à de nombreuses réflexions urbaines.

COLLABORATIONS : Les conditions d'exercice de notre métier sont avant tout une question de confiance et de responsabilité partagée : avec nos maîtres d'ouvrages en premier lieu, mais aussi avec les ingénieurs et les entreprises qui ont contribué à matérialiser nos projets.

ZONES GEOGRAPHIQUES D'ACTIVITES : Originaire d'Aquitaine, l'agence développe aujourd'hui ses projets sur l'ensemble du territoire national.

POSITIONNEMENT: Le parcours de l'agence s'est construit de manière progressive, sans rupture, avec un objectif constant de professionnalisme et de qualité. Quelle qu'ait été l'échelle des programmes que nous avons eu à réaliser, notre engagement et notre volonté d'apporter des réponses justes, ont toujours guidé notre démarche. C'est d'ailleurs ce souci de justesse, de simplicité dans l'écriture des projets, mais aussi d'ambition dans leur capacité à émouvoir qui caractérise notre travail. Nos projets sont unis par un lien invisible qui est la recherche de l'essentiel, ce qui est capable de toucher l'être humain. Notre architecture vise la permanence, l'équilibre, la stabilité.

PRIX - RECOMPENSES :

- Mention au prix de la Première oeuvre - Ecole Ikastola de Biarritz (64) ;
- Trophées de la Réhabilitation - Centre d'Education au Patrimoine d'Irissarry (64) ;
- Nomination à l'Equerre d'Argent 2007 - Maison de la Communauté de Communes de Montfort-en-Chalosse (40) ;
- Nomination Equerre d'Argent 2011 - Cité de l'Océan et du Surf de Biarritz (64) ;
- Prix Agora 2008 - Logements îlot Saint Jean à Bordeaux (33) ;
- Prix Agora 2012 - Logements des Prés Lacoste à Bègles (33) ;
- Pyramide d'Argent Grand Prix Régional 2013 - Résidence Intergénérationnelle Concert'Ô à Bordeaux (33) ;
- Pyramide d'Argent Prix spécial du Jury 2014 - Eco-quartier de l'Artigon à Pessac (33) ;
- Prix Pyramide d'Argent 2016 - Fédération Régionale des Promoteurs Immobiliers - Say Désiré Colombe (ADI) ;
- Prix de la Mixité Urbaine 2016 - Fédération Régionale des Promoteurs Immobiliers- Le Nant'île (Ataraxia).

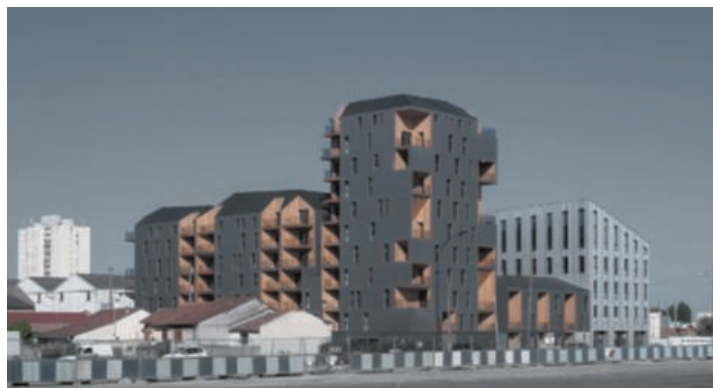

«Concert'Ô» - îlot Citram, Bassins à Flot - Bordeaux (33). 4 095 m² SDP résidence intergénérationnelle thématique : 52 logements dédiés à la résidence dont 24 seniors et 28 familiaux. Maître d'Ouvrage : Icade Promotion.



© Photos Patrick Miara

«Les Galets» - îlots 6.1 et 6.3 - Bègles Terre Sud (33). 4 823 m2 SDP dont 72 logements collectifs sociaux. Maître d'Ouvrage : Domofrance.



«Concert'Ô» - îlot Citram, Bassins à Flot - Bordeaux (33). 4 095 m2 SDP résidence intergénérationnelle thématique : 52 logements dédiés à la résidence dont 24 séniors et 28 familiaux. Maître d'Ouvrage : Icade Promotion.



« Le Couloum » - îlot 3 – ZAC Kleber – Biarritz (64). 3 480 m2 SDP dont 34 logements sociaux, des locaux commerciaux et 3 niveaux de parkings en sous-sol. Maître d'Ouvrage : Eriila.

